

# 贝宁-办公室

## 建筑概况:

此工程建筑地点为贝宁, 作为办公室使用。占地面积 396.4 m<sup>2</sup>, 屋面坡度 1:15。

## 荷载设防:

风荷载;	<u>50</u> kM/h	雪荷载;	<u>0</u> kN/m <sup>2</sup>
楼面恒载;	<u>0.50</u> kN/m <sup>2</sup>	楼面活载;	<u>2.00</u> kN/m <sup>2</sup>
屋面恒载;	<u>0.25</u> kN/m <sup>2</sup>	屋面活载;	<u>0.30</u> kN/m <sup>2</sup>

## 材料参数:

屋面板: 50mm厚EPS瓦楞夹芯板, 上面板0.45mm, 下面板0.4mm, EPS密度12kg/m<sup>3</sup>(彩钢板为AZM100g/m<sup>2</sup>+PE20/5um)

外墙面板: 50mm厚EPS夹芯板, 双面板0.40mm, EPS密度12kg/m<sup>3</sup>(彩钢板为AZM100g/m<sup>2</sup>+PE20/5um)

内墙面板: 50mm厚EPS夹芯板, 双面板0.4mm, EPS密度12kg/m<sup>3</sup>(彩钢板为AZM100g/m<sup>2</sup>+PE20/5um)

包边材料: 檐沟、屋脊包边、山墙包边、墙面转角包边均为0.5mm自折彩钢板。

地 板: 18mm水泥纤维板+PVC地板。

门、窗: D1: 1500x2035mm平门槛钢制双开门

D2: 920x2035mm平门槛钢质门

D3: 840x2035mm平门槛钢质门

W1: 930x1100mm塑钢单玻移窗带纱窗带窗套

W2: 800x550mm塑钢单玻压花移窗带纱窗带窗套

落 水: 75mmPVC落水管。

吊 顶: 室内设石膏板吊顶, 卫生间与走廊设彩钢板吊顶。

电 力: 220v 50hz 法标插座。

卫 浴: 12个瓷质座便器, 16个瓷质立式洗手盆, 卫生间给排水管。

Copyright 2016

浙江普天集成房屋有限公司  
Hangzhou Zhonggu Architecture Design Institute Co., Ltd

**PTH**

Zhejiang Putian integrated housing Co., Ltd  
Hangzhou Zhonggu Architecture Design Institute Co., Ltd

证书等级: \_\_\_\_\_  
证书编号: \_\_\_\_\_  
合作设计单位: \_\_\_\_\_

工序	姓名	日期
审 定		
审 核		
项目负责人		
校对人		
设计	XJJ	02/11/22
制图	XJJ	02/11/22

项目名称: 贝宁-办公室

图名: 设计说明

工程编号	PT220215	专业	JZ
比例		图号	JZ-0

未盖技术出图章本图无效

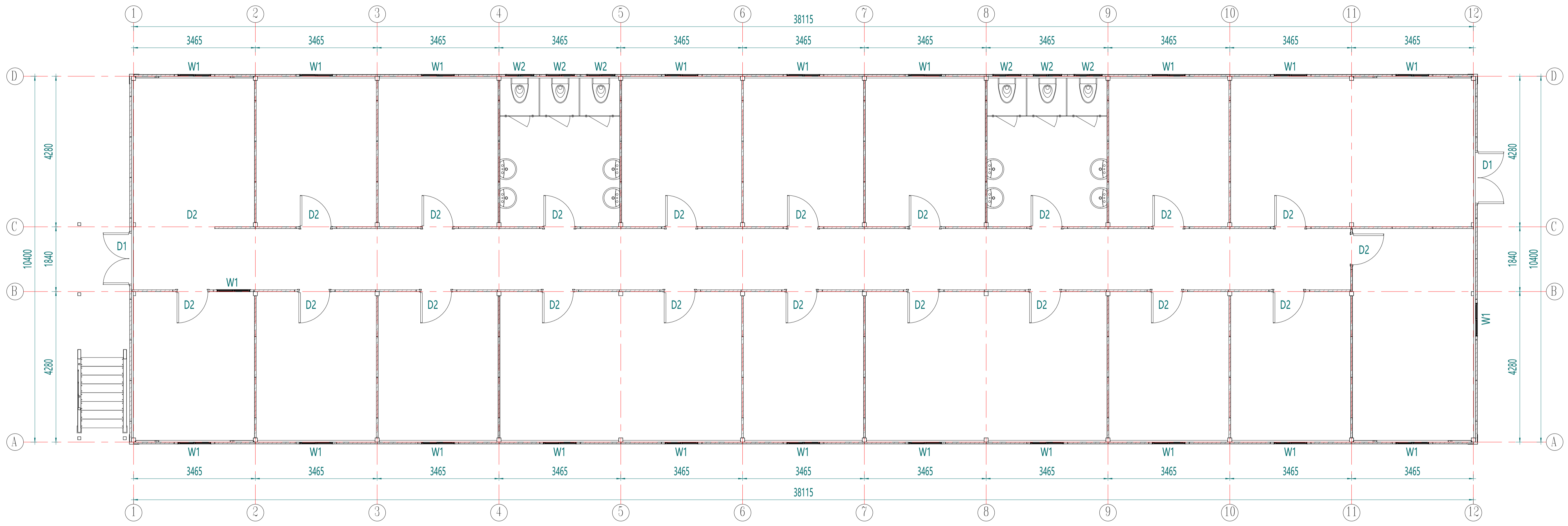

1F平面布置图

工序	姓名	日期
审定		
审核		
项目负责人		
校对		
设计	XJJ	02/11/22
制图	XJJ	02/11/22
专业审核		
审核		
项目名称	贝宁办公室	
图名	平面布置图	
工程编号	PT220215	专业 JZ
比例	1:1	图号 J0-1
未盖技术出图章本图无效		

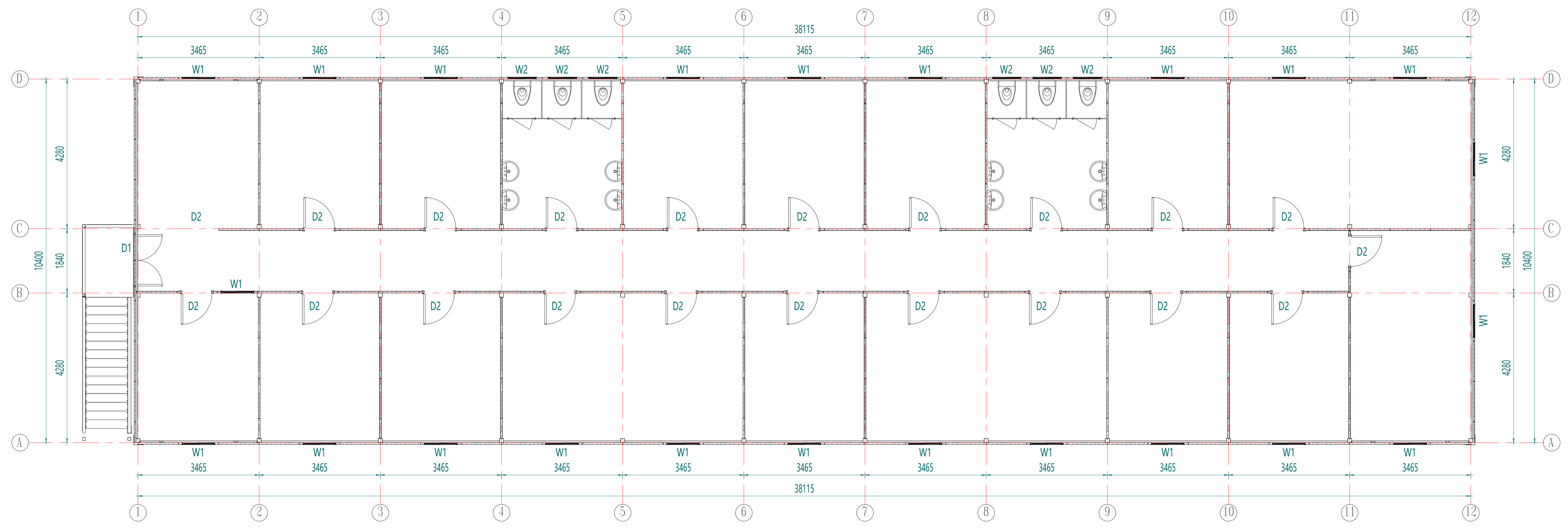

2F平面布置图

工序	姓名	日期
审定		
审核		
项目负责人		
校对		
设计	XJJ	02/11/22
制图	XJJ	02/11/22

项目名称	贝宁办公室
图名	平面布置图
工程编号	PT220215
专业	JZ
比例	1:20
未盖技术出图章本图无效	



图名	立面图
图号	JD-4
比例	1:4
日期	02/11/22

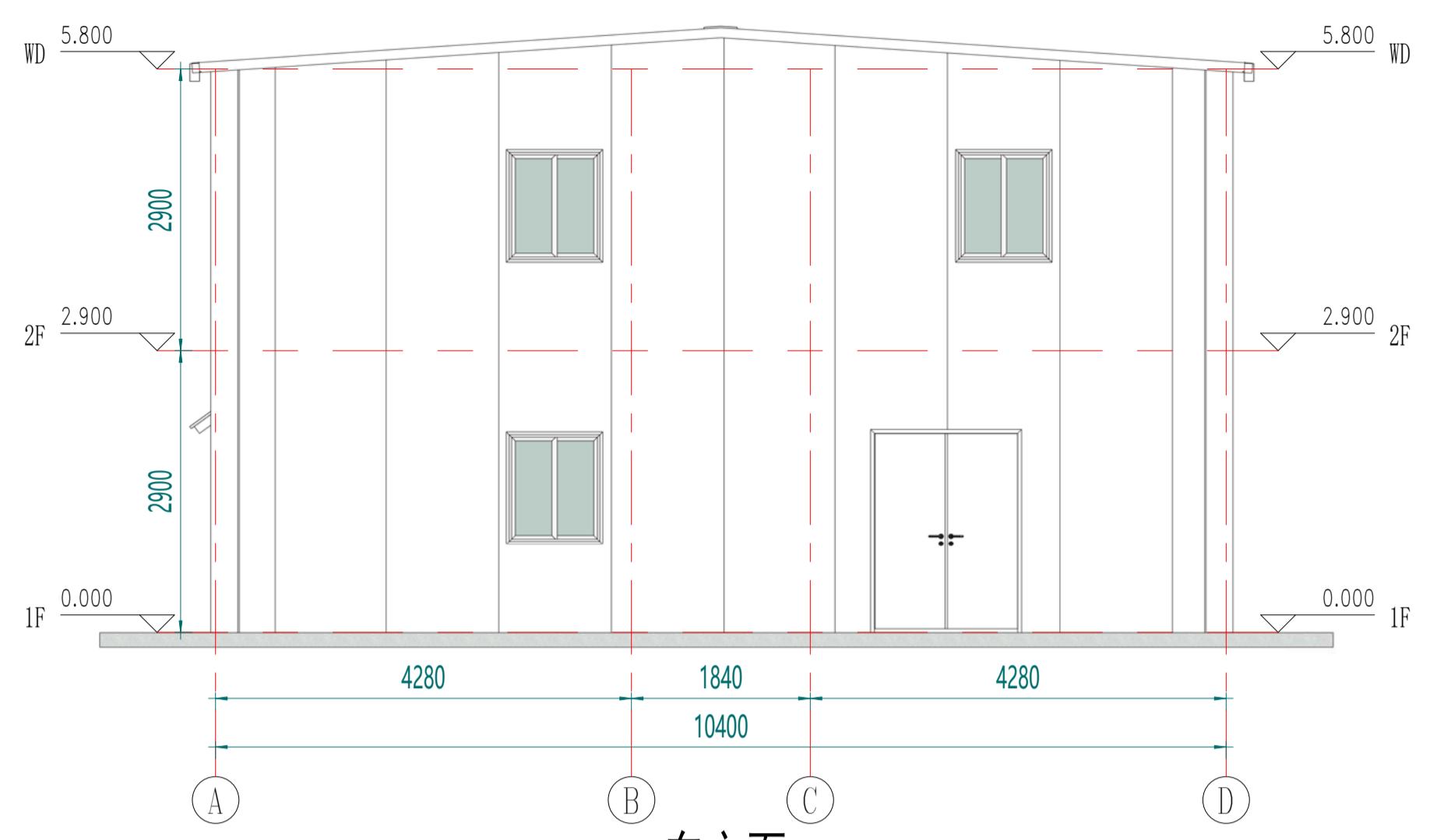

东立面

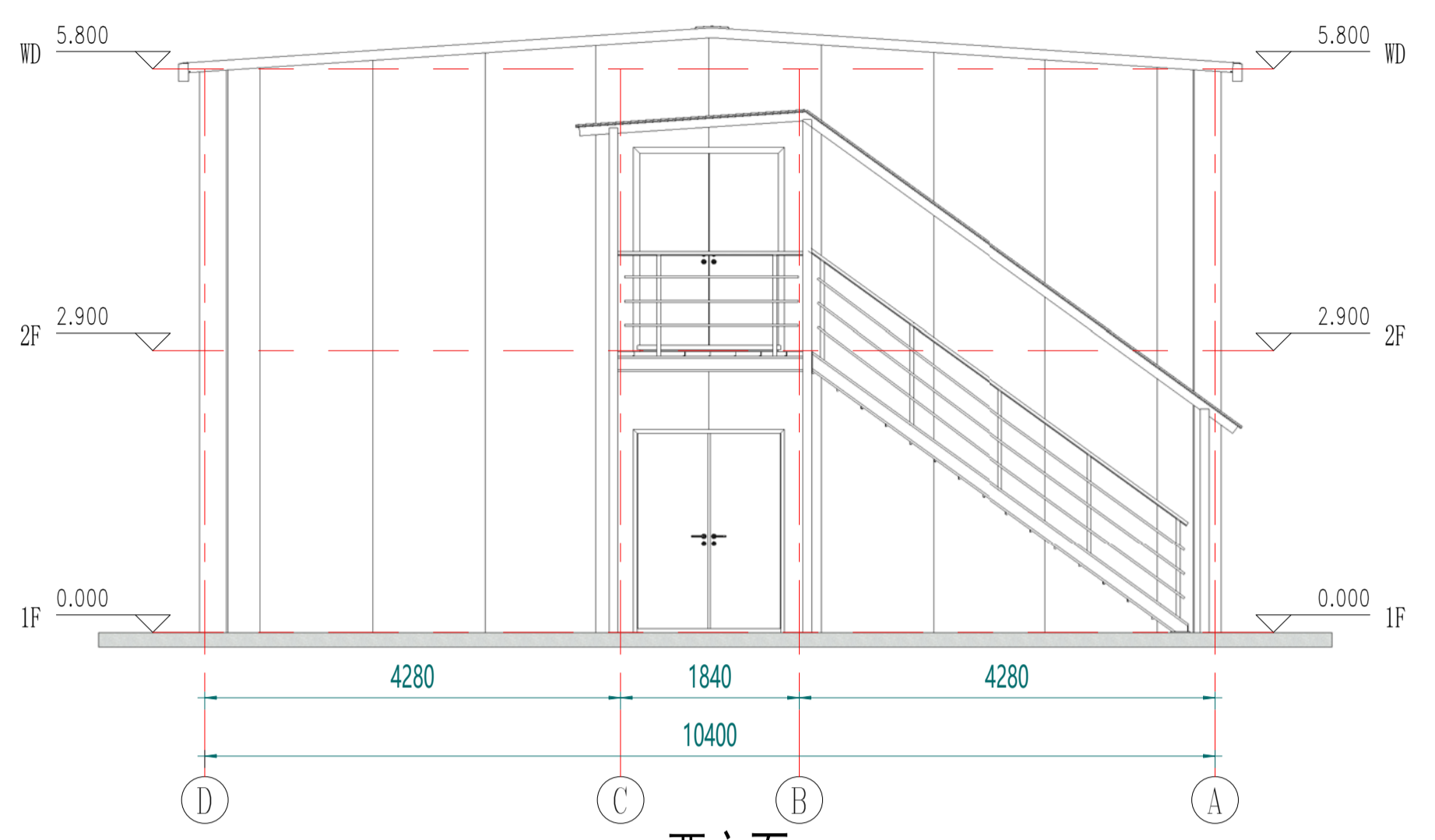

西立面

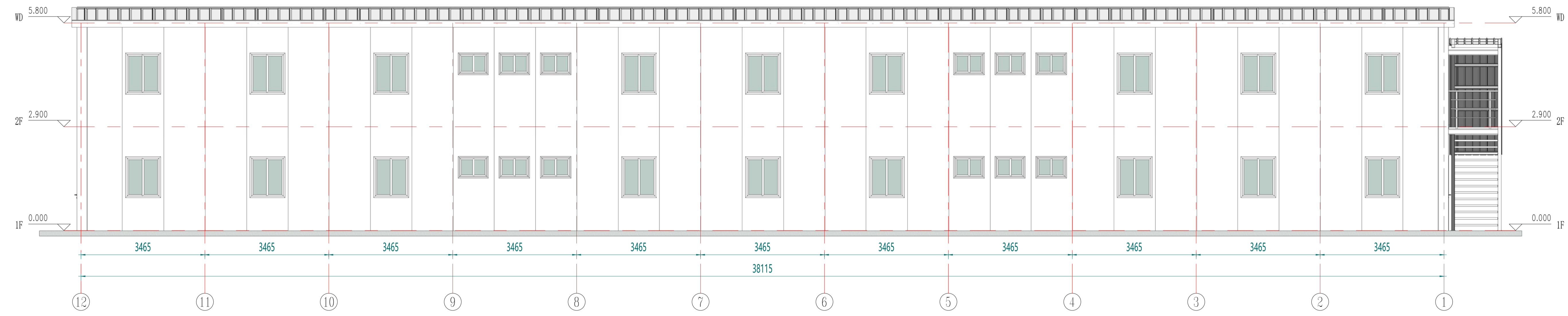

北立面

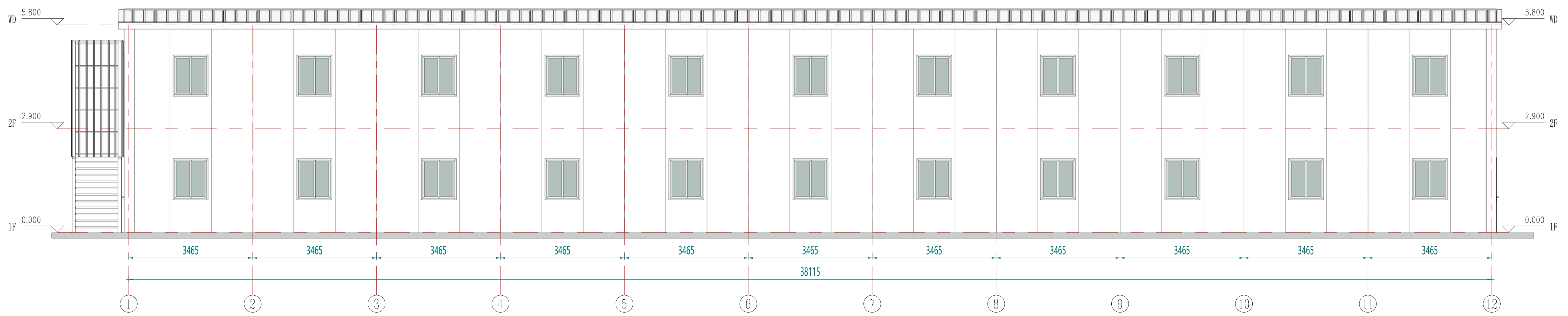

南立面

Copyright 2016  
 浙江普天集成房屋有限公司  
 Hangzhou Donggu Architecture Design Institute Co., Ltd.

**PTH**  
 Zhejiang Putian integrated housing Co., Ltd.  
 Hangzhou Donggu Architecture Design Institute Co., Ltd.  
 证书等级  
 证书编号  
 合作设计单位

工序	姓名	日期
审定		
审核		
项目负责人		
校对人		
设计	XJJ	02/11/22
制图	XJJ	02/11/22

项目名称	贝宁办公室
图名	立面布置图
工程编号	PT220215
专业	JZ
比例	1:4
图号	JD-4
备注	未盖技术出图章本图无效

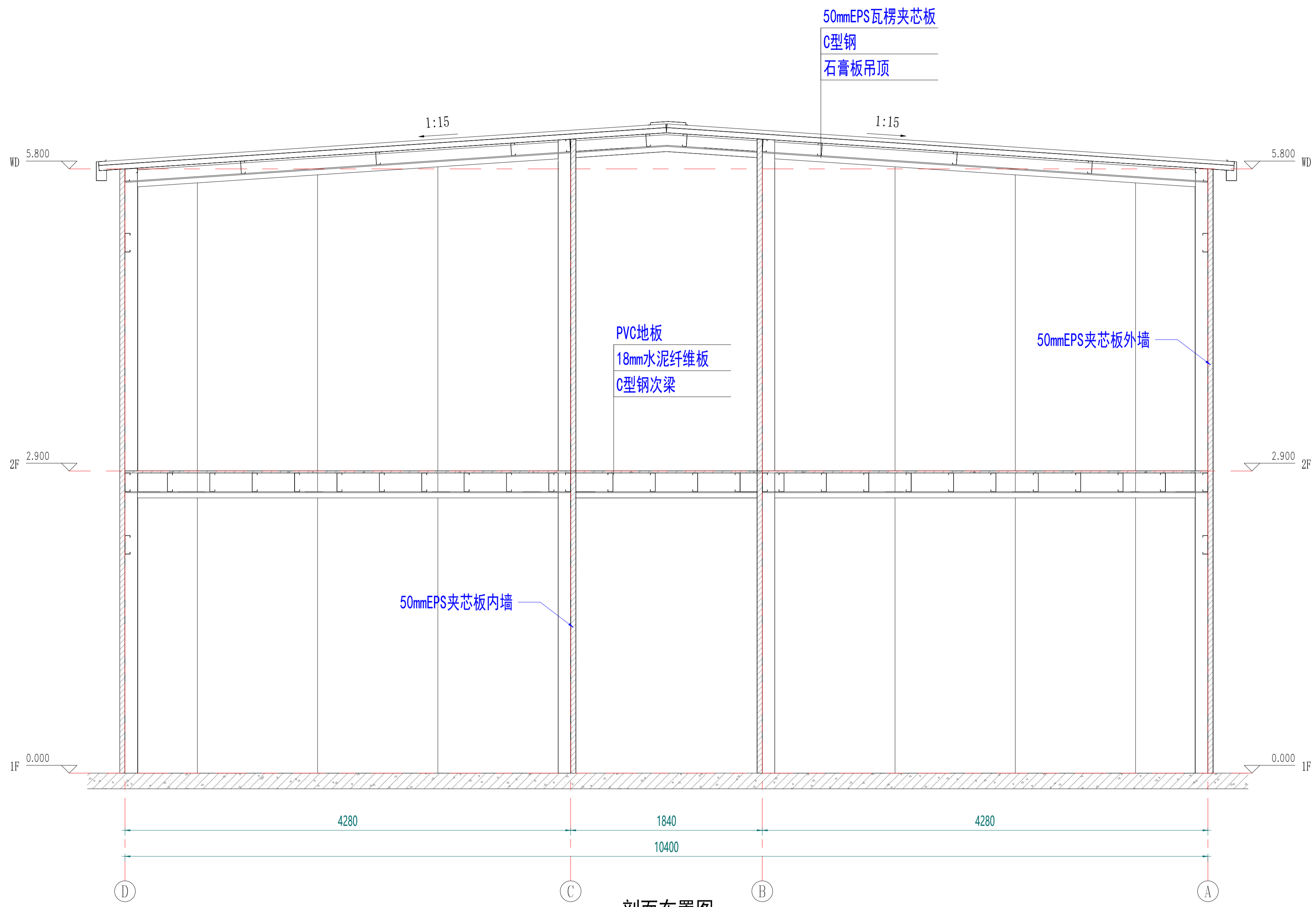

剖面布置图

工序	姓名	日期
审定		
审核		
项目负责人		
校对		
设计	XJJ	02/11/22
制图	XJJ	02/11/22
专业审核		
审核		
项目名称	贝宁办公室	
图名	剖面布置图	
工程编号	PT220215	专业 JZ
比例	1:50	图号 J0-5
未盖技术出图章本图无效		

图例  
 说明  
 备注









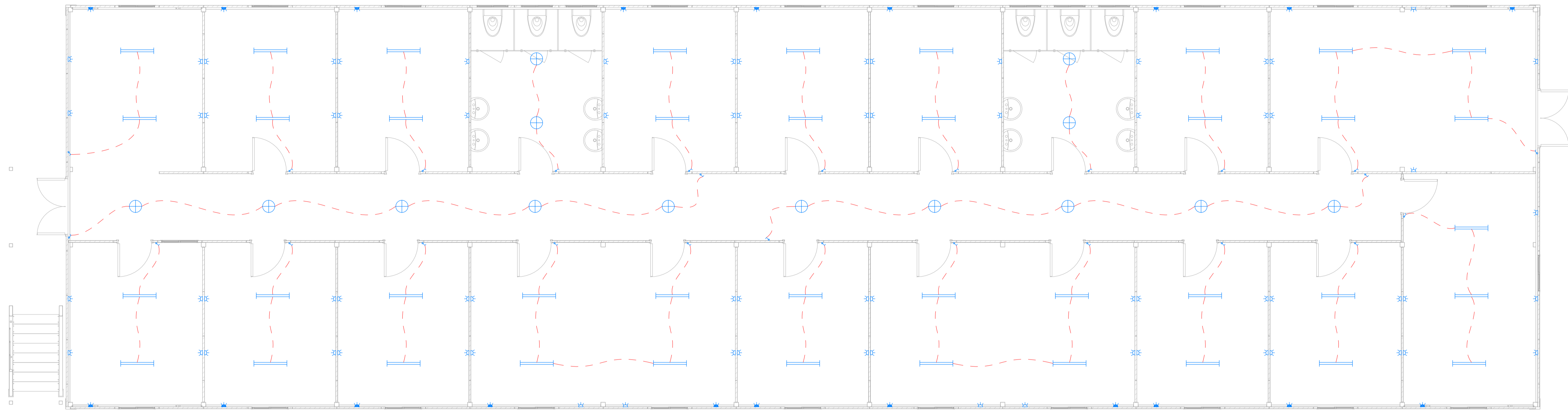

1F电力布置图

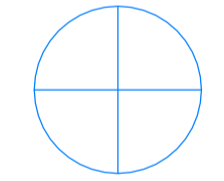

圆形LED吸顶灯



LED日光灯



开关: h=1.2m



普通插座: h=0.3m/1.2m



空调插座: h=1.8m

工序	姓名	日期
审定		
审核		
项目负责人		
校对人		
设计	XJJ	02/11/22
制图	XJJ	02/11/22

项目名称	贝宁办公室
图名	电力布置图
工程编号	PT220215
专业	JZ
比例	照电 1:10
未盖技术出图章本图无效	

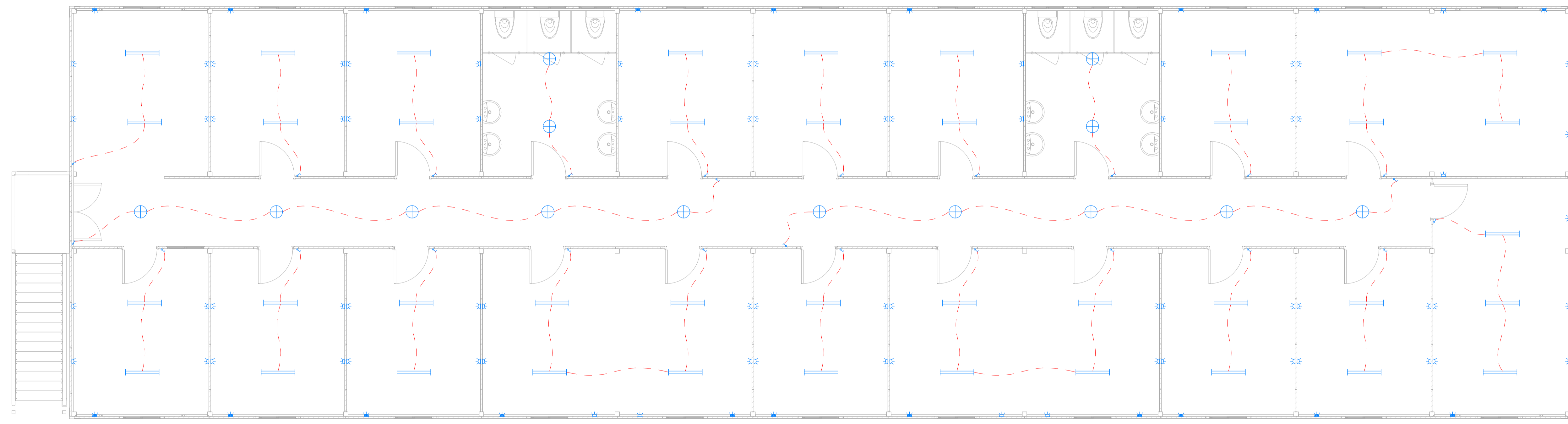

2F电力布置图

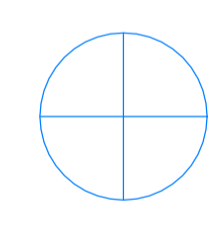

圆形LED吸顶灯

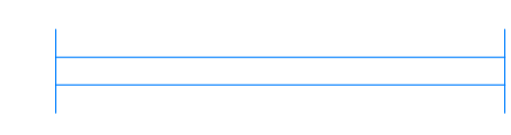

LED日光灯



开关: h=1.2m



普通插座: h=0.3m/1.2m

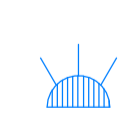

空调插座: h=1.8m

工序	姓名	日期
审定		
审核		
项目负责人		
校对		
设计	XJJ	02/11/22
制图	XJJ	02/11/22
专业审核		
审核		
项目名称	贝宁办公室	
图名	电力布置图	
工程编号	PT220215	专业 JZ
比例	1:1	图号 JD-11
未盖技术出图章本图无效		